

呉市手をつなぐ育成会

～9月号～

令和元年9月1日発行

呉市手をつなぐ育成会

会長 香川 治子

育成会だより



〒737-0051

呉市中央5丁目12-21

呉市福祉会館 3階

Tel (0823)24-2260

Fax (0823)24-2568

E-mail kure-teotunagu

@herb.ocn.ne.jp

障がい児者を守り、その福祉を図ることを目的とします



「秋の夜」

＝呉市立白岳中学校ビリーブ学級作＝

もくじ

- p. 1…表紙 『呉市立白岳中学校』
- p. 2…知ってほしい・知っておきたい
—知的障害と「警察」—
- p. 3…第45回広島県知的障害者福祉大会
(一般大会)
第18回はつらつ大会(本人大会)にむけて
- p. 4…本人活動報告
- p. 5…ぼくの学級！わたしの学級！
『呉市立坪内小学校』
- p. 6…お知らせ 編集後記
ご寄付・サポート会員のお礼

9月の予定

9月15日(日)

本人部会会議 10時30分～

(育成会 福祉会館3階)

うたう会 13時30分～(つばき会館)

9月22日(日)

わいわいふれあい交流会

10時～15時30分

※いくせい太鼓の練習日は直接
お問い合わせください。

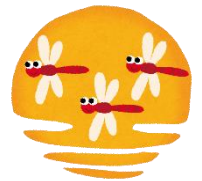

～第45回広島県知的障害者福祉大会・第18回はつらつ大会について～
11月17日(日) 9時受付開始

広島県手をつなぐ育成会 ホームページに掲載

<https://pref-h-ikuseikai.or.jp/index.html>

11/16・17
ボランティア募集
お問い合わせください

知ってほしい・知っておきたい！ —知的障害と「警察」—

もしかしたら知的障害かもしれません



★通報を受けてかけつけた警察官が…

「職務質問したら、逃げようとした(ように見えた)」

「待て！と言ったら、素直に待っている」

「話が通じない」

「何を言ってもハイとしか言わない」

「オウム返し」

「視線が合わない」

「急に暴れだした」

「落ち着きがない」等々



「どうしてもおかしい」「何か変だぞ」と感じたら、知的障害を疑ってみて下さい。

もし「知的障害では？」の疑いを抱いたら

いきなり逮捕しないで、まず「身元」を確認し、「家族に連絡」して下さい。

もし連絡がつかなかったら、近くの福祉事業所等や地元の手をつなぐ育成会に連絡してください。

その逮捕、ちょっと待って！！

知的障害者にとってまず大事なことは、逮捕を避けることです。なぜなら、普通の生活から急に切り離されることで、障害特性の悪い面が突出するからです。

逮捕するか否かを判断する場合に、知的障害があるらしいと気づいて、適性に配慮した適切な対応がされているかどうかは、警察官の対応にかかっているのです。

通報を受けて駆けつけたり、不審者と思って職務質問をする場合を考えてみます。

知的障害者の中には、悪いことをしたと思っていなくても、いきなり走り出す人もいれば、じっと立ったままの人もいて、何だか変だなと、違和感を抱かれる場合もあるでしょう。その気づきがとても重要です。

また、知的障害者や自閉症の人の中には、身体の接触や大声等を嫌う人もいます。いきなり腕を掴まれたり、大声で呼びかけられたりすると、パニックになって暴れたりすることもあります。そのような場合は、間違いなく障害があります。

知的障害者には、まず落ち着いた対応をお願いします。職務質問をしようとしたら、「逃げようとした(ように見えた)」「暴れだした(ように見えた)」場合、あるいはコンビニで「万引きした(ように見えた)」場合に、もしかしたら知的障害者では？と気づいてください。そしてまずは身元を確認し、障害の有無を確かめて下さい。

知的障害者であることが分かった場合には、もう一度、逮捕や勾留の必要性が本当にあるのかを考えてみて下さい。

身元さえ確認できれば、知的障害者の場合には、証拠隠滅のおそれ、逃亡のおそれも大きくないと思われるので、逮捕・勾留の必要性は高くないはずで

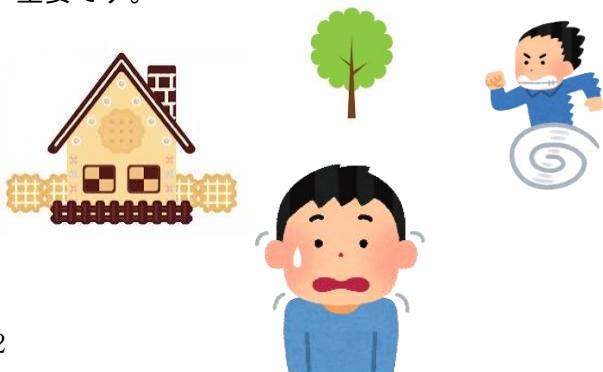

第45回 広島県知的障害者福祉大会 (一般大会) にむけて

家族会会長 中岡 里美

今回はシンポジウムではなく、座談会という形式にします。
相談支援専門員と一緒に、私達の身近で起きていること等について、話し合っていきたいと思っております。乞うご期待！！

旅行や冠婚葬祭の時はどうなってる？

サービスも使うけどできるだけ家族で見てやりたいけど・・・親(家族)が息切れしそう どうしたら・・・

親(家族)が何も知らない！このままだと適切な支援を受けないままになっている現実・・・

支援が充実しているからこそ、親(家族)が気をつけなければならない利用の仕方って？



第18回はつらつ大会 (本人大会)

行政との話し合い

又村さんの話を聞こう

「ほういつの本」を勉強しよう

みんなで歌おう

ダンス！ダンス！
ダンス！

悩みを話し合おう



第8回 手をつなぐ育成会
中国・四国大会 岡山大会



第6回 全国手をつなぐ育成会連合会
全国大会 熊本大会



『誰もが共に輝き、安心して暮らせる
共生社会の実現をめざして』
～地域の関係機関・団体、そして地域の人々と繋がって～
日時:10月19日(土)・20日(日)
場所:岡山市民会館



『一人ひとりを認め合う社会の実現
～熊本のこころを全国に～』
日時:11月23日(祝)・24日(日)
場所:熊本城ホール

ほんにんかつどうほうこく 本人活動報告

書記 田原 秀登志



はつらつ大会(呉大会)の行政との話し合いに何を質問するか、意見を出し合いました。
今、困っている事は、①バスの移動で『便が少なくなった。乗り換えが多くなった。』など不便になった。②消費税が上がったら、今より生活が苦しくなるのではないだろうか。③グループホームが少ない、などでした。

はつらつ大会で、みんなで歌う曲を決めておかなければいけませんでしたが、決まらなかったのが9月1日に、もう一度集まることにしました。

9月22日の倉橋みかげコンサートに出ることにしました。

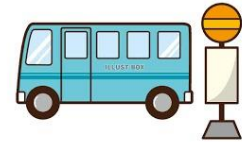

うたう会・いくせい太鼓・ぽこ・あ・ぽこ 発表会



7月27日(土) 18:00より、折本マリンビル

初めに、ぽこ・あ・ぽこのよっしゃこいクラブ『チームぽっこい』が鳴子踊りを元気に披露しました。

「そいや！それぞれ！」の掛け声が響きわたり、大いに盛り上がりました。

次にいくせい太鼓の登場です。ねじりハチマキとハッピーに身を包み、太鼓の音や踊りはとても迫力がありました。日頃の練習の成果を発揮し、大きな花を添えました。

最後に育成会うたう会。チームの垣根を越えほぼ全員が舞台に集結し、大合唱となりました。お馴染みの歌が多く、賑やかな発表会となりました。



普段はあまり交流のない3つのサークルが、リハーサル無しで発表会を開催することになりました。多少不安もありましたが、お互いのステージにみんなが参加して、笑顔で歌ったり踊ったりする姿は、本当に輝いて見えました。

これからもこうした場を少しでも企画できればと思っています。

ぽこ・あ・ぽこ 伊牟田真治



ぼくの学級！
わたしの学級！



呉市立坪内小学校

「たけのこ学級」

学級紹介

「たけのこ」がぐんぐん伸びて育つように、ぼくたちも、負けないよう、体力づくりや学習に一生懸命取り組んでいます。



こんなことがんばってます！

郷土や生き物を大切にする心

植物を協力して育て、友だちや宮原の町も大切にするんだ！



やったあ！ジャンボピーマンを収穫できたぞ！今まで育ててきてよかったなあ！

やりきる強い心

自分で目標を立てて、最後までやりきる気持ちを、いつももってるよ！



筋道立てて考える力

理由を考えながら問題を解いてるよ！できたときは、とても嬉しいんだ！

同じ角のところを合わせていけば、ぼくの作りたいロボットができたぞ！



楽しかった行事



どんくん音頭



名刺交換ゲーム



歴史探訪

呉カウンセリング学習会

☆アンガーマネジメント☆

“怒り”との上手なつきあい方

日 時：11月10日(日)
14時～16時

講 師：財満 義輝 先生

参加費：1000円

会 場：呉つばき会館

呉市中央 6-2-9

申込み：事務局 日山 瑞穂

(0823-23-3179)

第25回わいわいふれあい交流会

日頃の練習の成果の発表と楽しい交流会を開催します。

日時：9月22日(日)10:00～15:30

場所：つばき会館 4階音楽ホール他

問合せ：身体障害者福祉センター

内容：カラオケ、いくせい太鼓、呉ハーモニカ
同好会、作品展、お楽しみ抽選会など

料金：無料 問い合わせ：0823-25-3415

あつまろう～！空の下へ！バーベキュー大会

in 天応西公園(多目的広場)

呉市天応大浜 3-2-3 (呉ポートピアパーク隣り)

9月29日(日)10:00～16:00

参加費：1500円／小学生500円／未就学児無料

申込締切：9月26日(木)

お問い合わせ先：090-9734-4111 (担当：磯本)

主 催

呉咲きヤマト会



知的障害を伴う自閉症の関わり方 大人編

日 時：10月20日(日)

午後1～4時(開場 12:30)

場 所：広まちづくりセンター502号室

講 師：元山 淳(もとやま じゅん)

プロフィール：太田昌孝先生、佐々木正美先生の
研究会に所属し、自閉症について学ぶ。現在、賀茂
精神医療センターにて、週2回の外来療育相談を主
な業務としている。



資料代：500円

定 員：80名

主 催：Reve2002

申込先：reve2002minna.genki@gmail.com

問い合わせ：水戸 090-6410-3105

FAX：0823-74-3451

☆ありがとうございます☆

【順不同・敬称略】
ご寄付いただいた皆さま
松岡 匿名
サポート会員の皆さま
北村健二



8月号でお知らせした「おりづる出前教室」の
日時に誤りがありました。
お詫びして訂正いたします。

9月21日(土)13:30～15:00です。



編集後記

今年の夏は格別暑い夏でしたね。
8月11日に呉信用金庫ホールで
開催されました「コバケンとその仲
間たちオーケストラ」に豪雨災害ま
た、障害のある仲間・その支援者
を招待いただきました。
オーケストラの演奏を聴くのは初
めての方が多く、迫力ある音楽・ま
た繊細なハーモニに、参加された
皆さんも感動し、本当に貴重な体
験になりました。心より感謝いたしま
す。
2学期が始まりました。
大人の皆さんも「実りの秋」とな
りますよう・育成会も11月17
日の県大会に向け、日々精進してま
います。ご協力どうぞよろしくお
願いいたします。